

(1970)  
(2005)  
(2012)

ANSICHT OST BA1 M 1:50

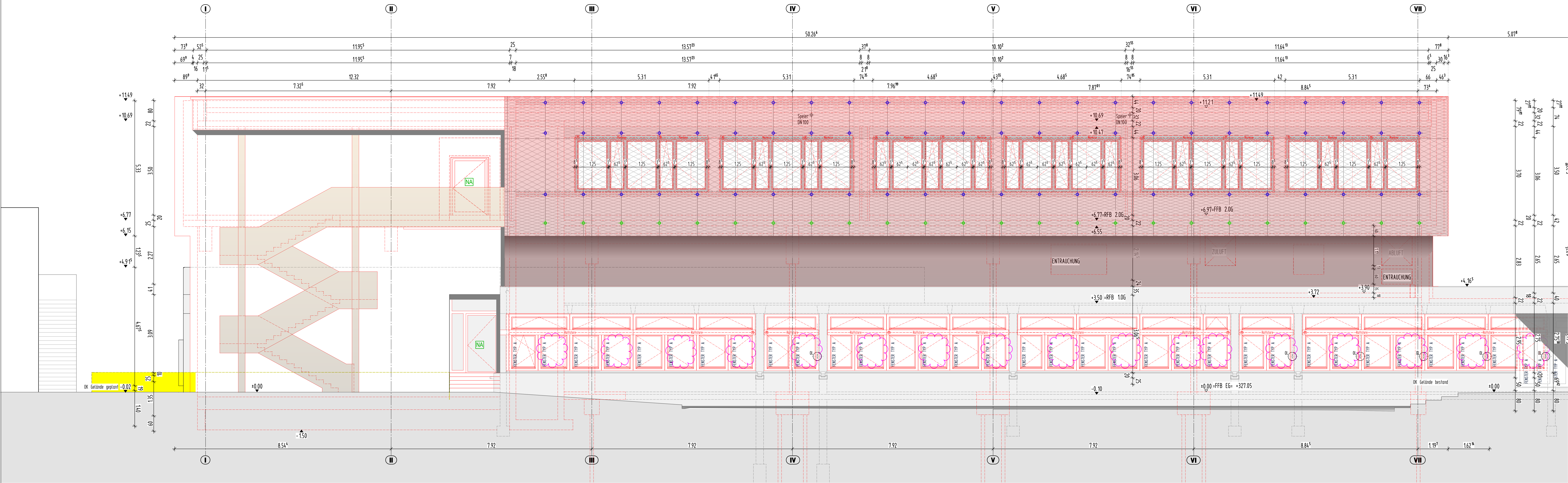

ANSICHT WEST BA1 M 1:50

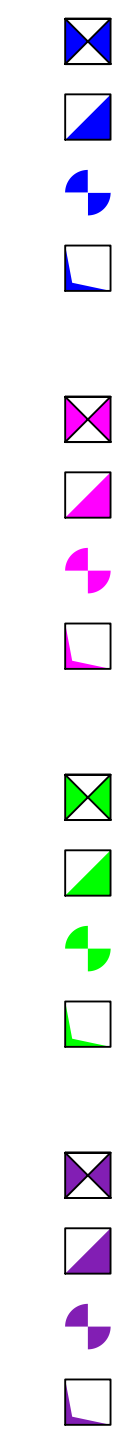

- LEGENDE
- BRH BRÜSTUNGSHÖHE ÜBER RFB
  - DD DECKENDURCHBRUCH
  - FA FUSSBOODENAUSSPARUNG
  - FD FUSSBOODENDURCHBRUCH
  - FFB FERTIGFUSSBOODEN
  - HSP HÖHENSPRUNG
  - OK/UK OBER- / UNTERKANTE
  - RFB ROHFUSSBOODEN
  - RB ROEGENRIHR
  - SB SICHTBETON
  - SWs SENKRECHTER WANDSCHUTZ
  - WA WANDAUSSPARUNG
  - WD WANDDURCHBRUCH
  - WWS WAAGRECHTER WANDSCHUTZ
  - AUSSENKANTE ROHKONSTRUKTION
  - AUSSENKANTE FERTIGKONSTRUKTION

- BSH BAUTEILE
- HOLZSTANDERWAND
- BETON (UNBEWEHRT) NEUBAU
- BETON C- (SEHE STATIKPLAN)
- WU-BETON (SEHE STATIKPLAN)
- METALLSTANDERWÄNDE
- NICHTTRAGENDES MAUERWERK NEUBAU
- ABBRUCH
- SICHTBETON BESTAND (tragend)
- SICHTBETON BESTAND (nicht tragend)
- BESTAND LERNCLUBE

ANGABEN ZU TÜRHÖHEN AB ROH-FUSSBOODEN

ENLAGEARBEITEN -- Haus technische Anlagen -- SIND DEN PLANUNGEN DER FACHPLANER ZU ENTNEHMEN

NR.	DATUM	GEGENSTAND/ÄNDERUNG
1	28.11.2025	Freigabe bis OK Bodplatte
2	13.02.2026	Diverse Änderungen
3	31.03.2026	Fenster, Söschu, Teilung PR-Fassade

BEZUGSHÖHE - Projekt = 327.05 NHN (DHHN 2016) = +0.00

AUFSTOCKUNG  
UND SANIERUNG  
WALTER-ERBE-SCHULE  
72072 Tübingen

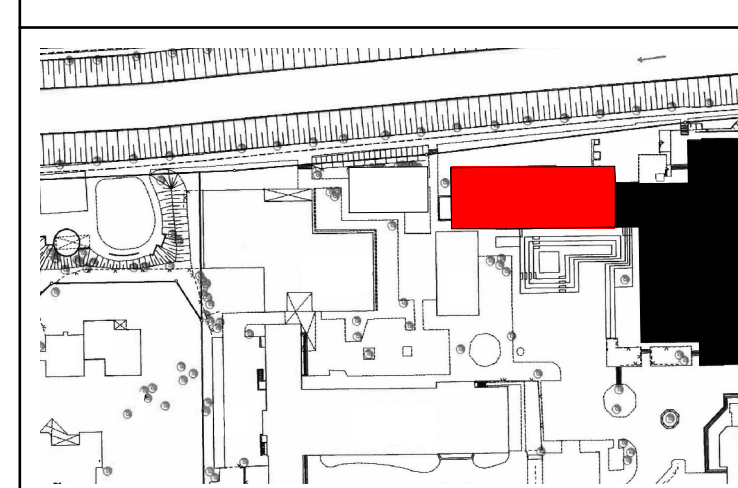

AUSFÜHRUNGSPLANUNG

A\_ANSICHT OST/ WEST\_BA 1 M 1:50

Plancode: WES-HG-AN-XX-1002-A01-OST-WEST_M_1:50		
Datum: 12.11.2024	Maßstab: 1:50	Plan-Nr. 802
Gez./Gep. gp	Größe: 1389/841	Planstand: 31.03.2026
Alle Maße sind vor Ausführung verantwortlich zu prüfen!		